



Desafíos Institucionales para el Desarrollo Sostenible de Sistemas Silvopastoriles en Centroamérica

Alejandro Acosta

Oficial de Desarrollo Pecuario FAO/SLM

alejandro.acosta@fao.org

Panamá, Septiembre de 2010



Tendencia Mundial en el Consumo de Carne

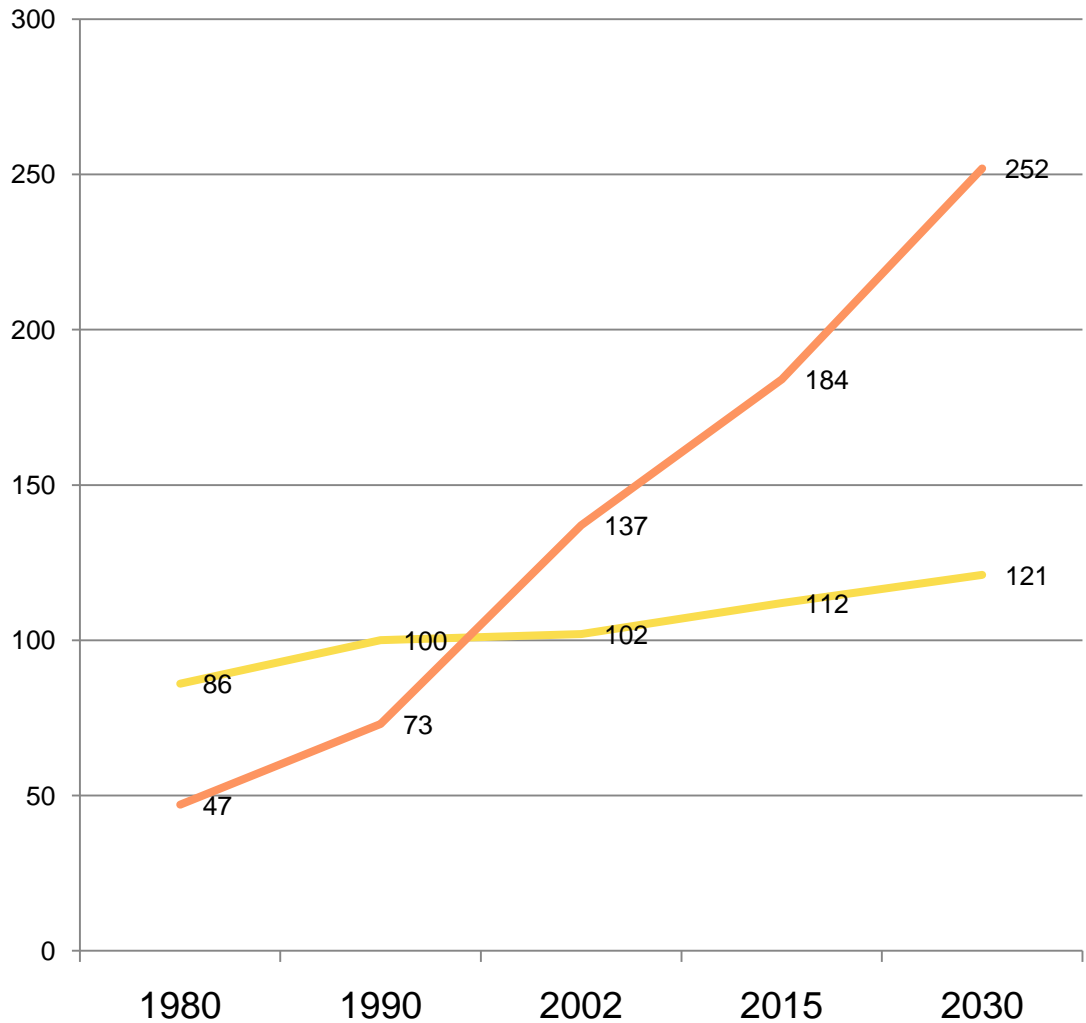

Países Desarrollados
Países en Desarrollo

Millones de Toneladas



Tendencia Mundial en el Consumo de Leche

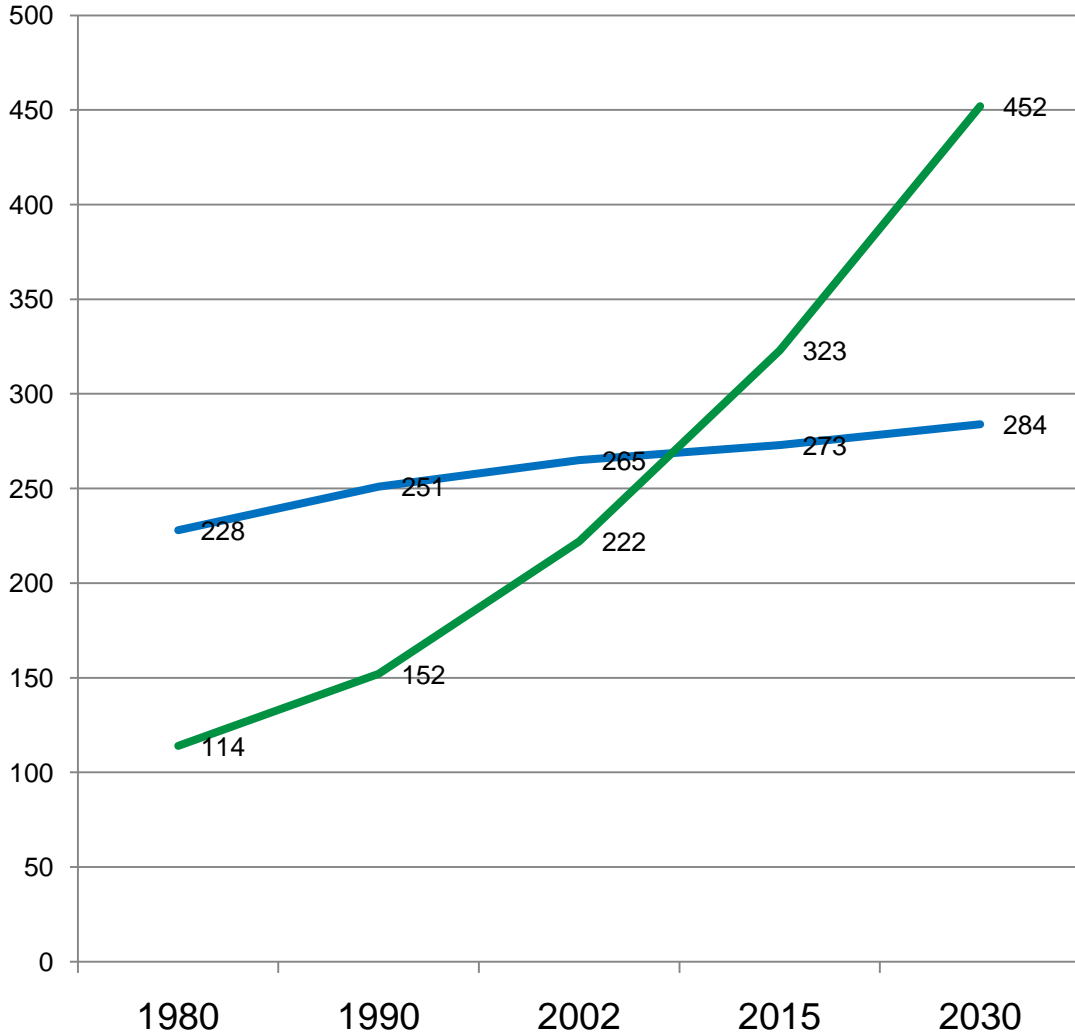

— Países Desarrollados
— Países en Desarrollo



Competitividad Global del Sector Ganadero Centroamericano

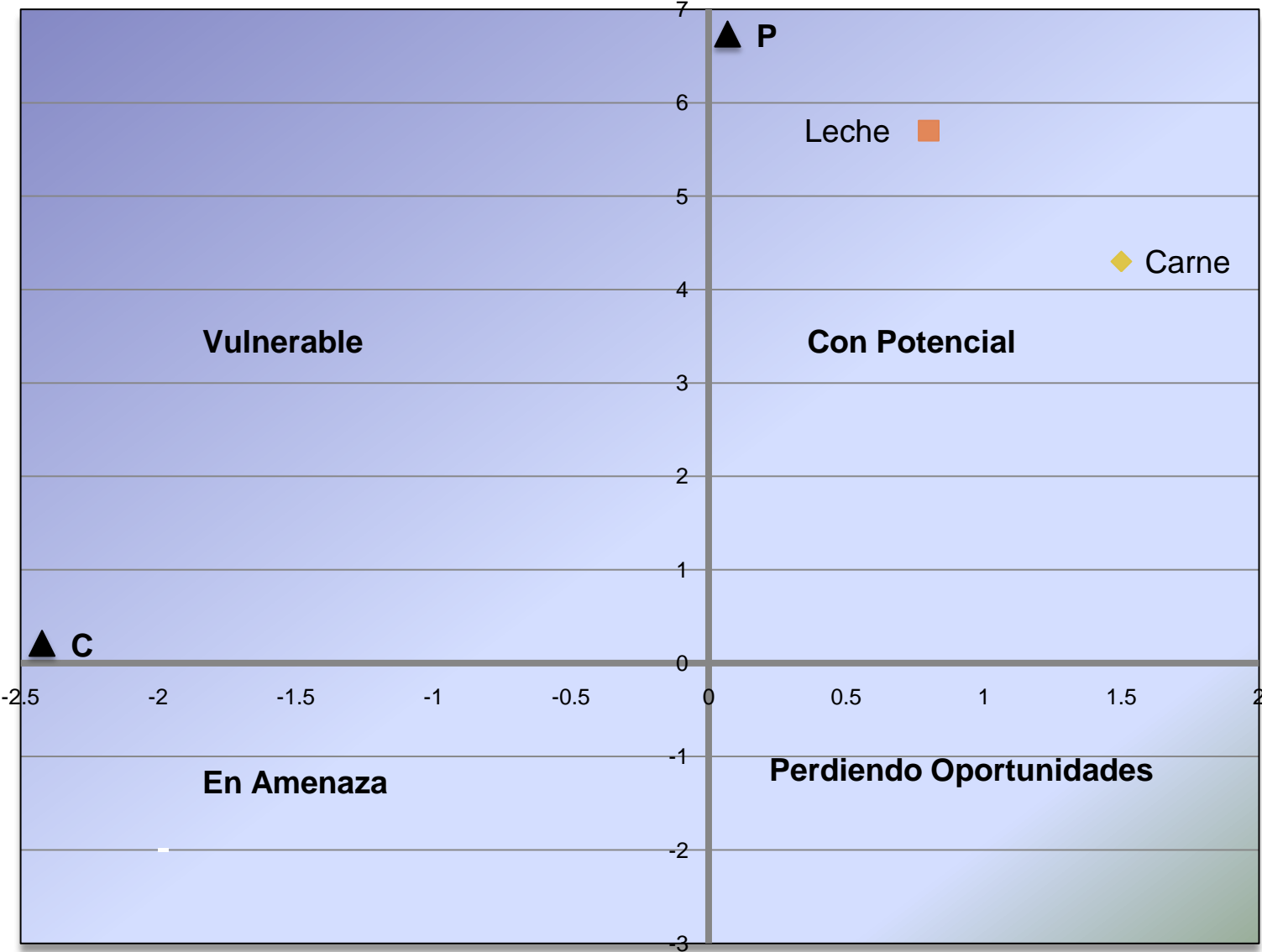

Competitividad Interna de la Carne

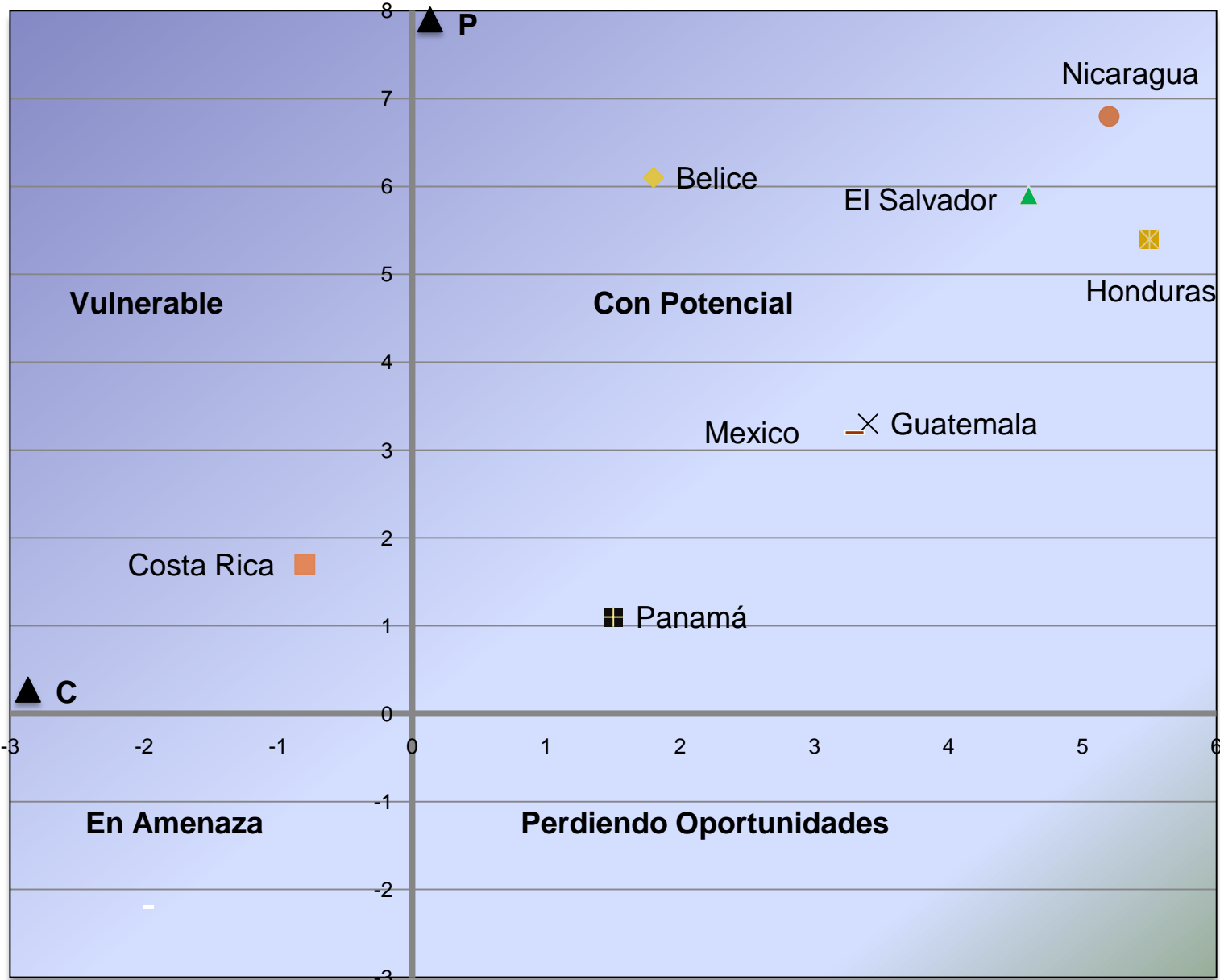

Competitividad Interna de la Leche

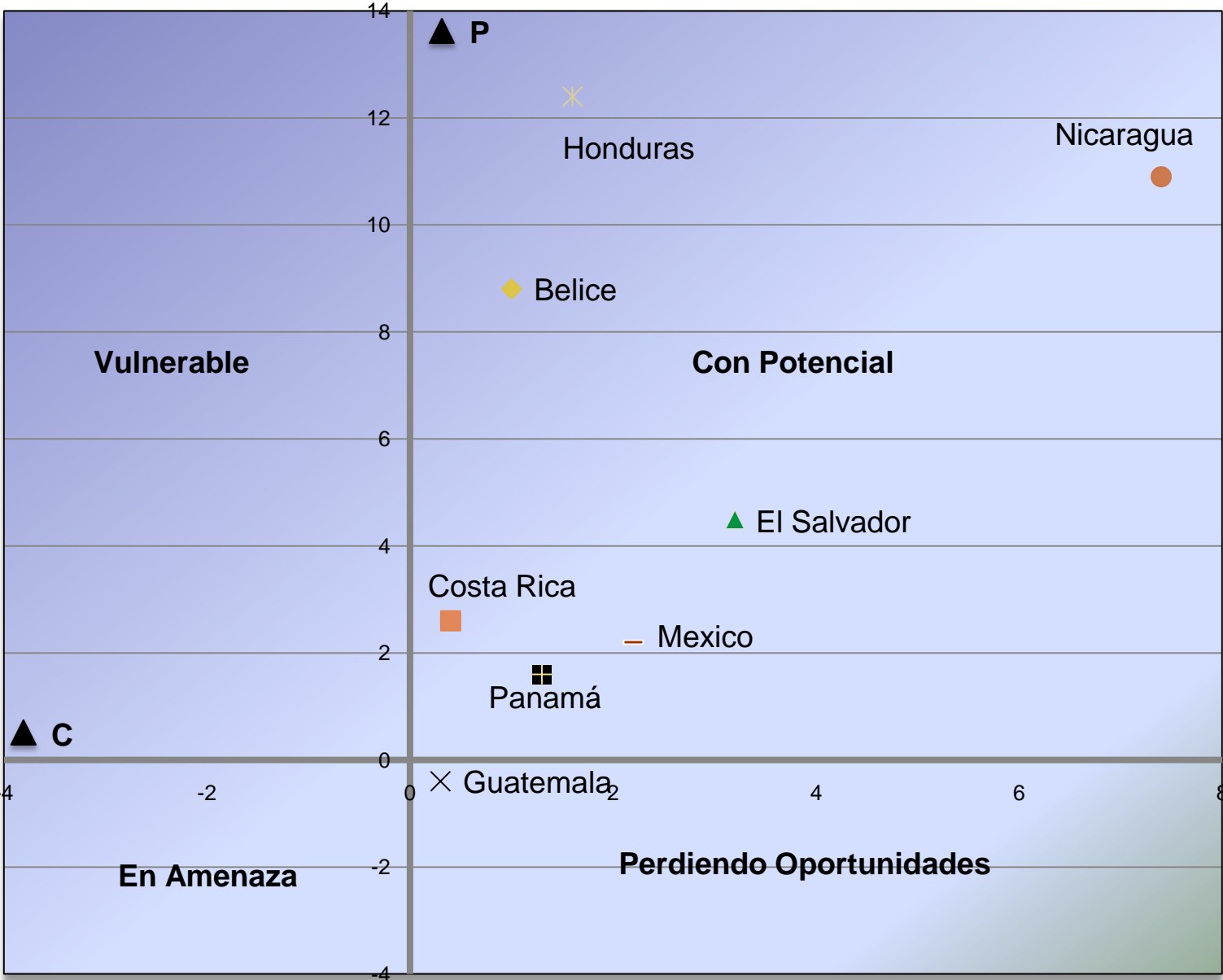

Crecimiento del consumo por región

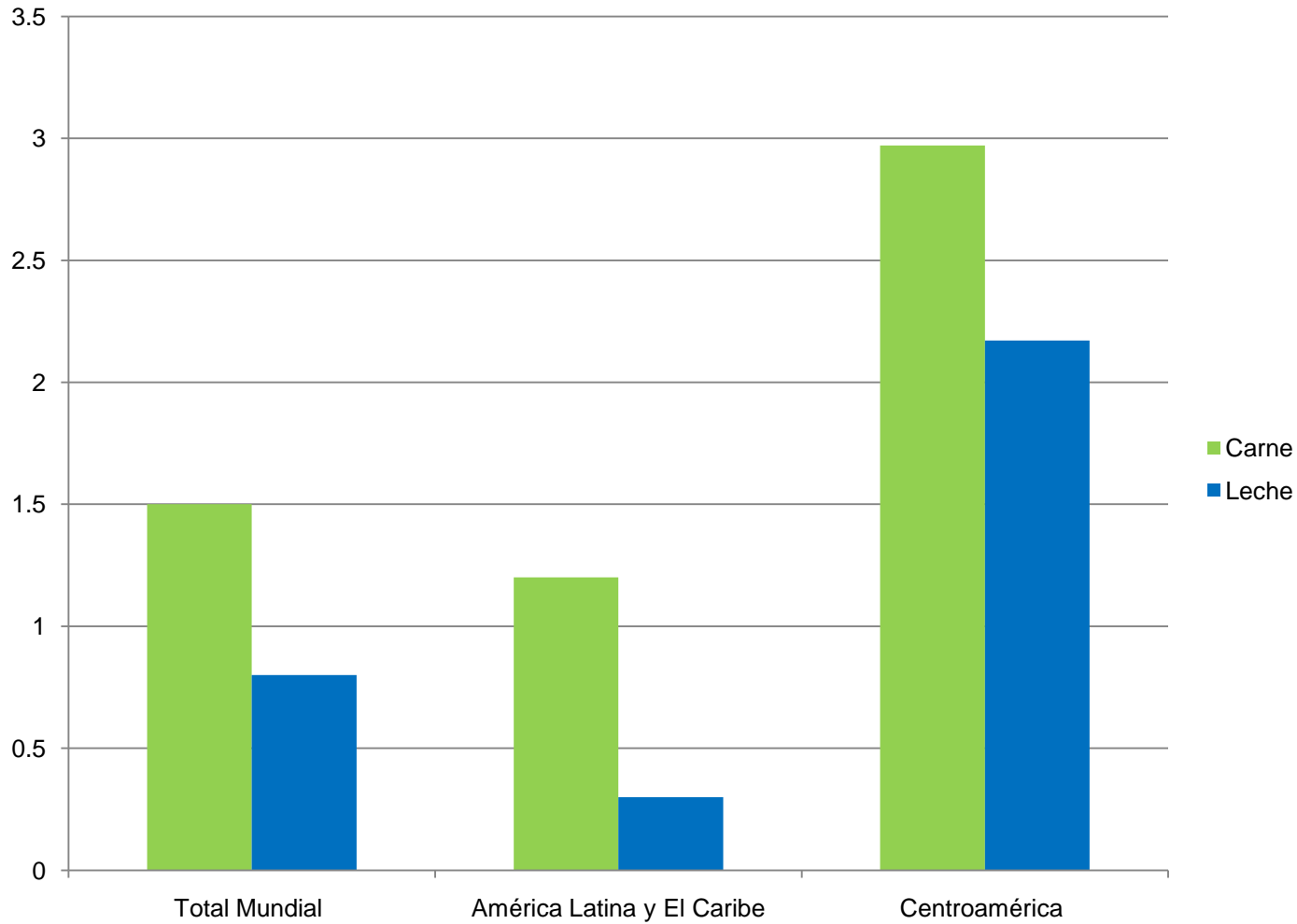

Crecimiento del consumo en los países Centroamericanos

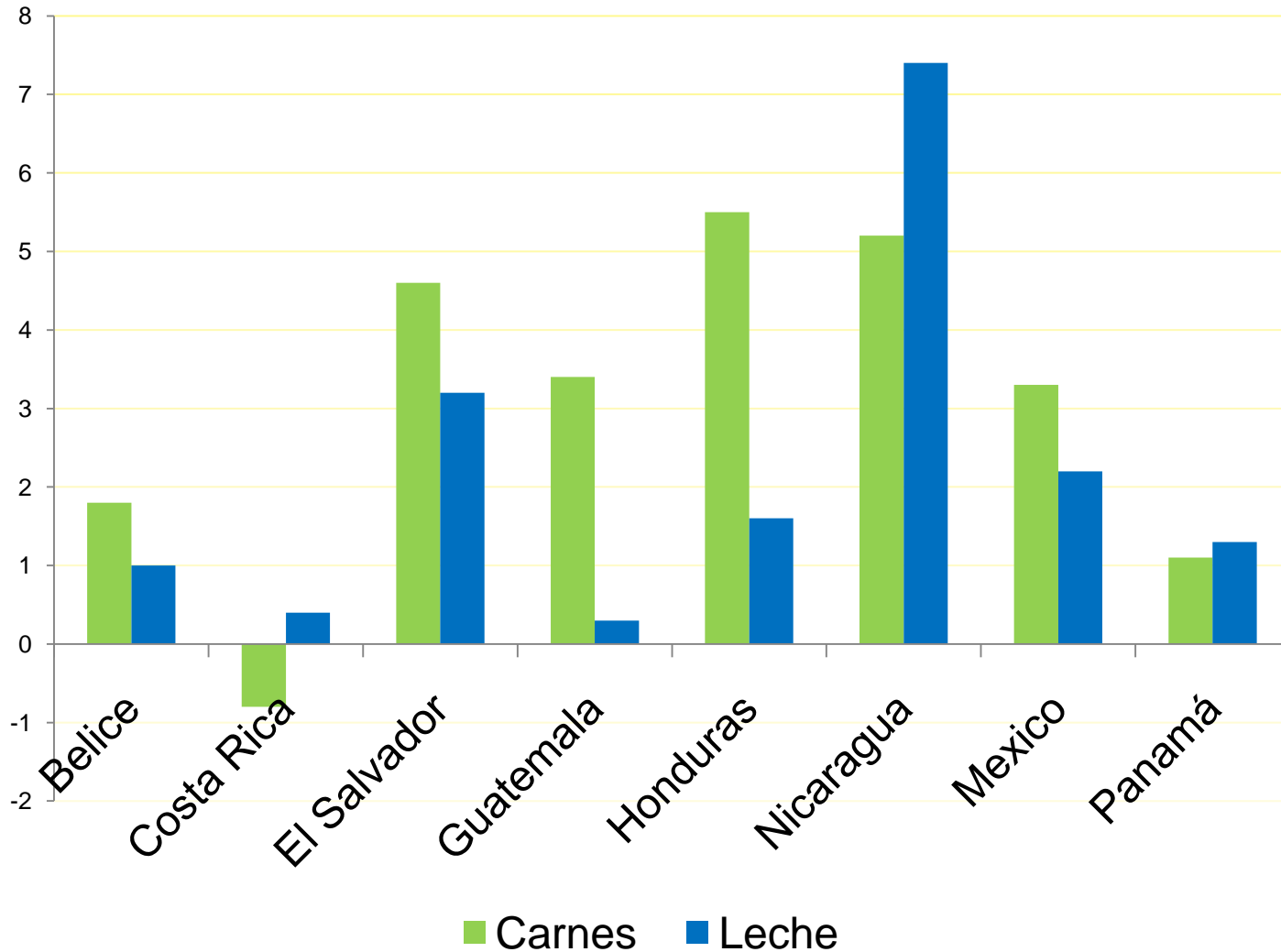

Crecimiento en la producción

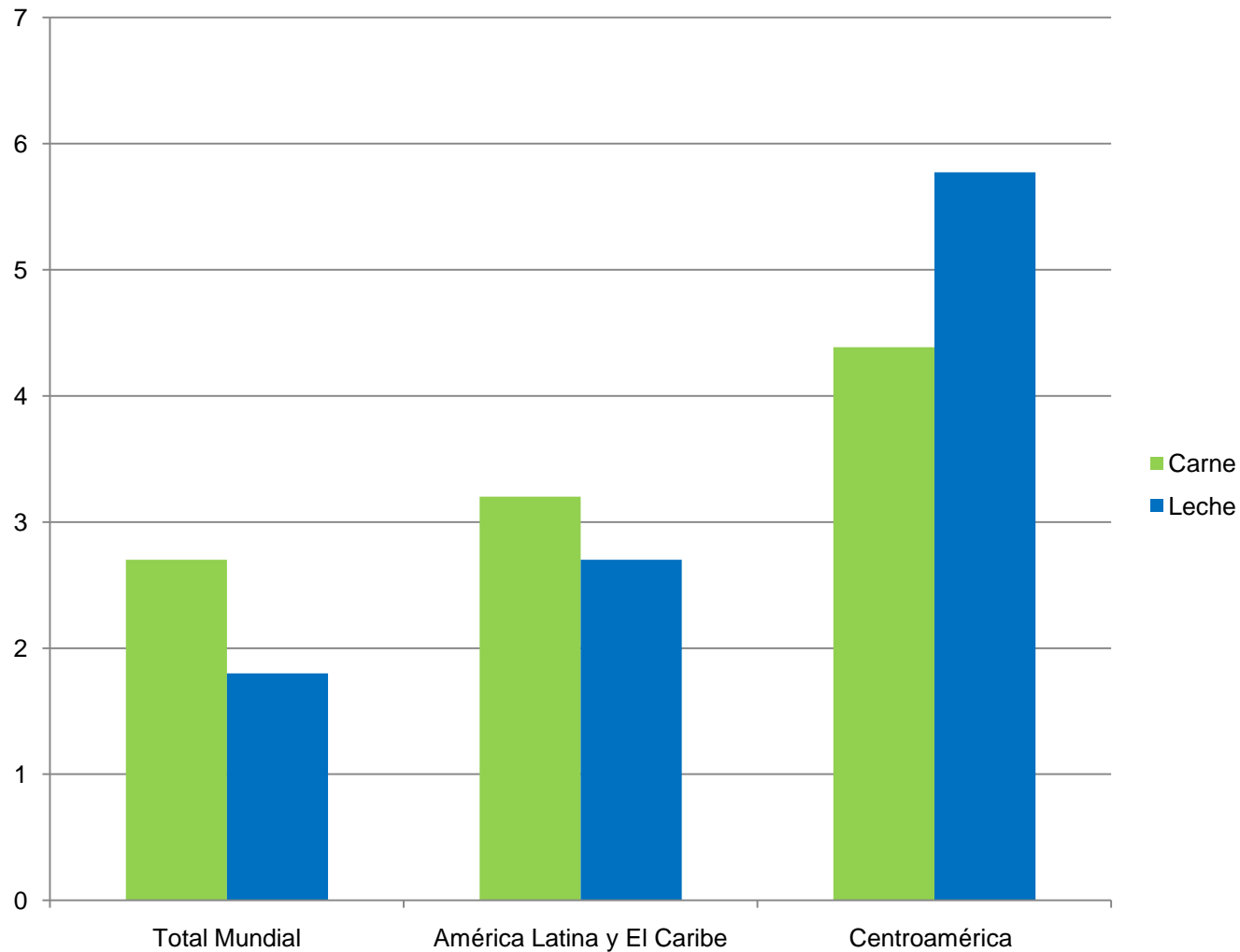

Crecimiento de la producción en los países Centroamericanos

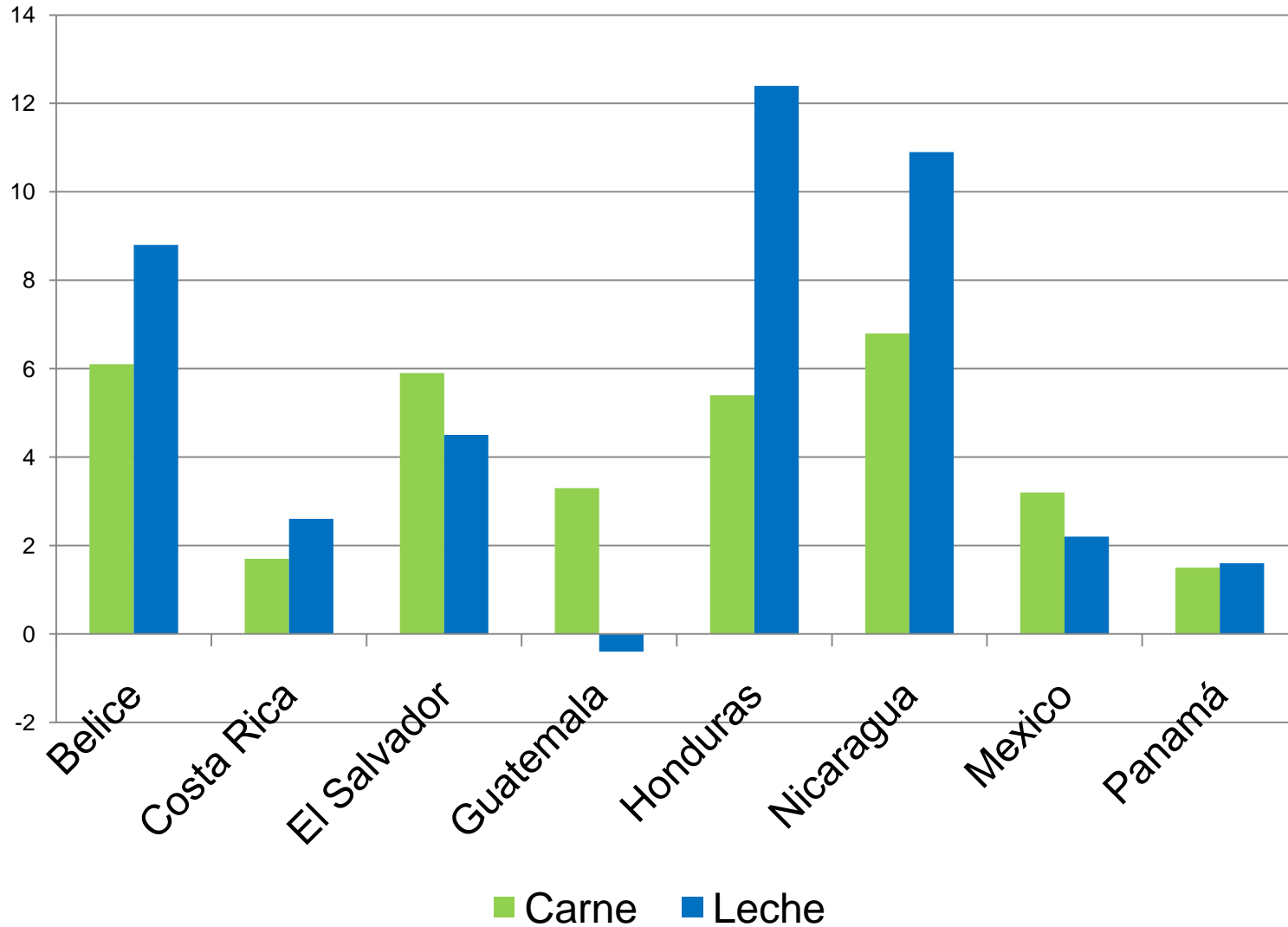

Índice de Precios Mensuales de Carne

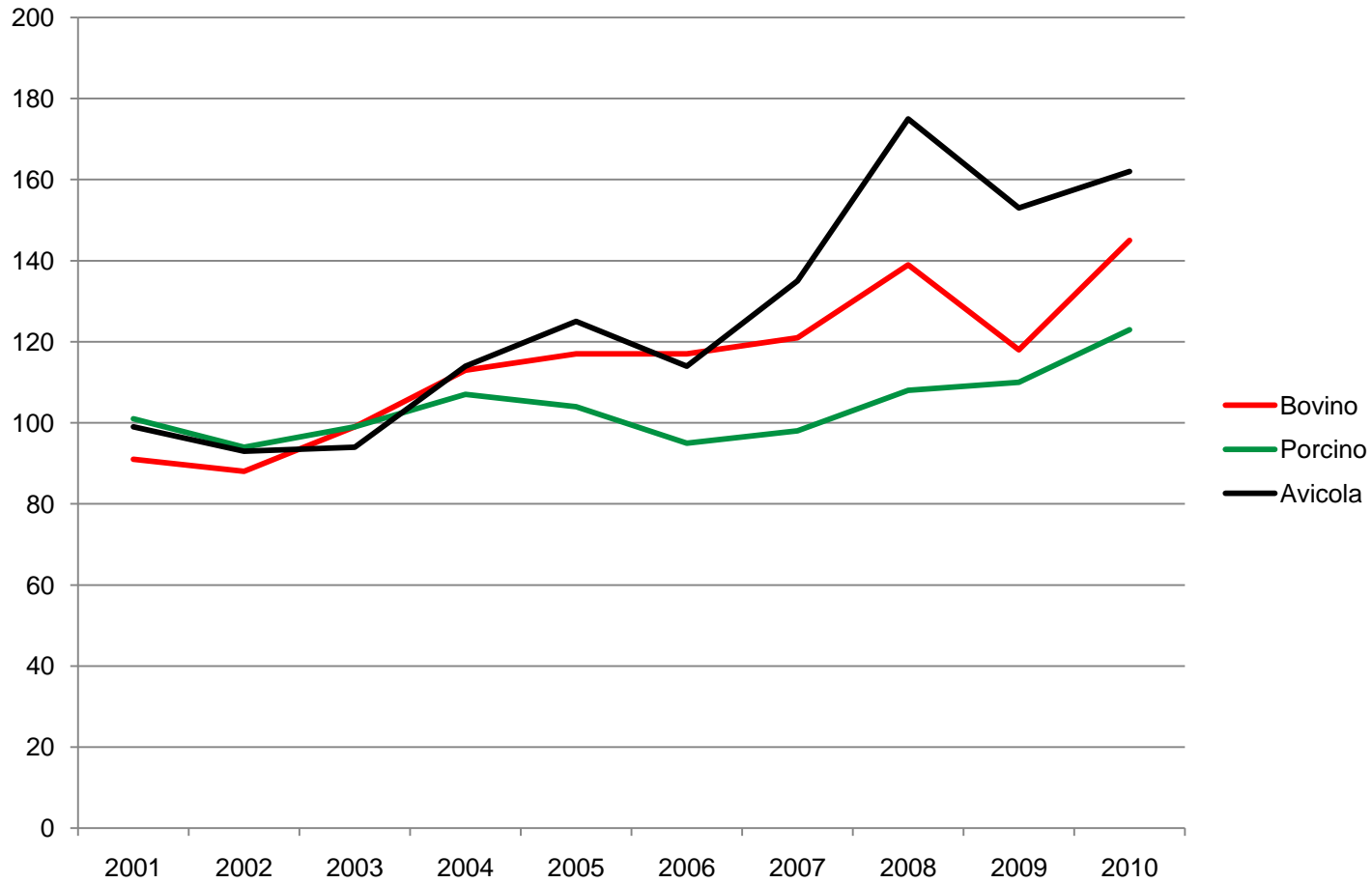

Índice de Precios Mensuales de Leche

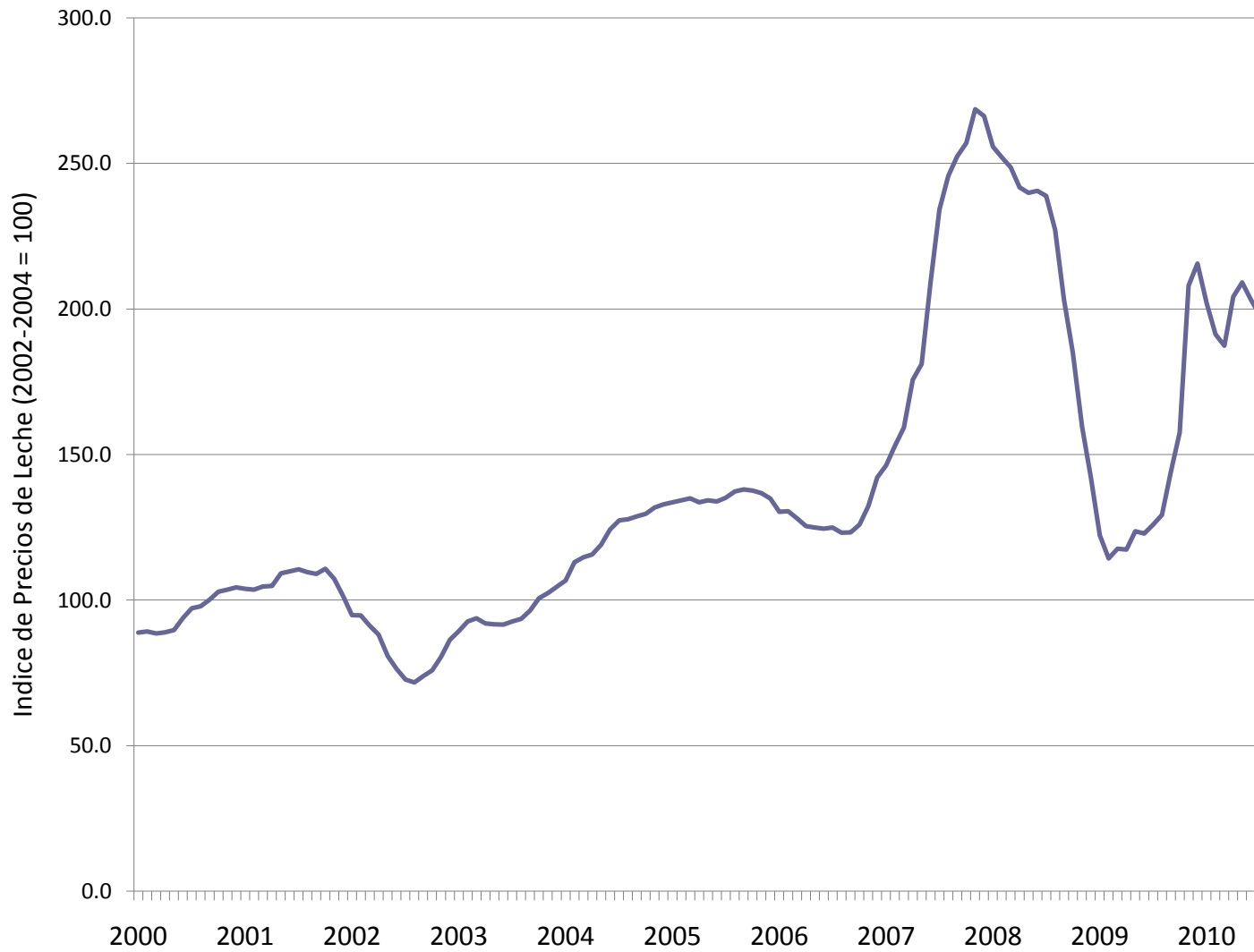

Crecimiento en la Producción (Numero de Cabezas)

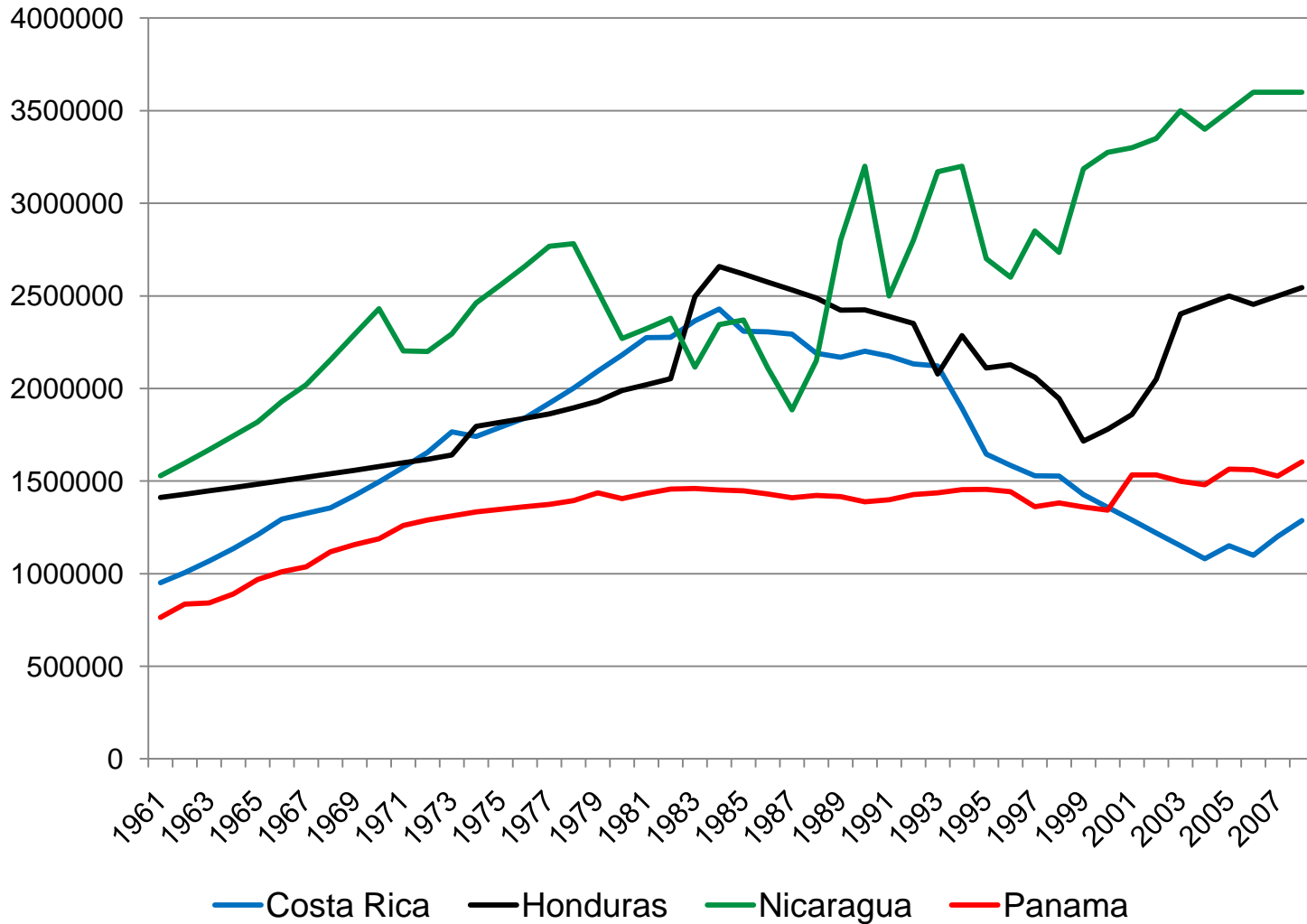

Crecimiento de hectáreas en pastos

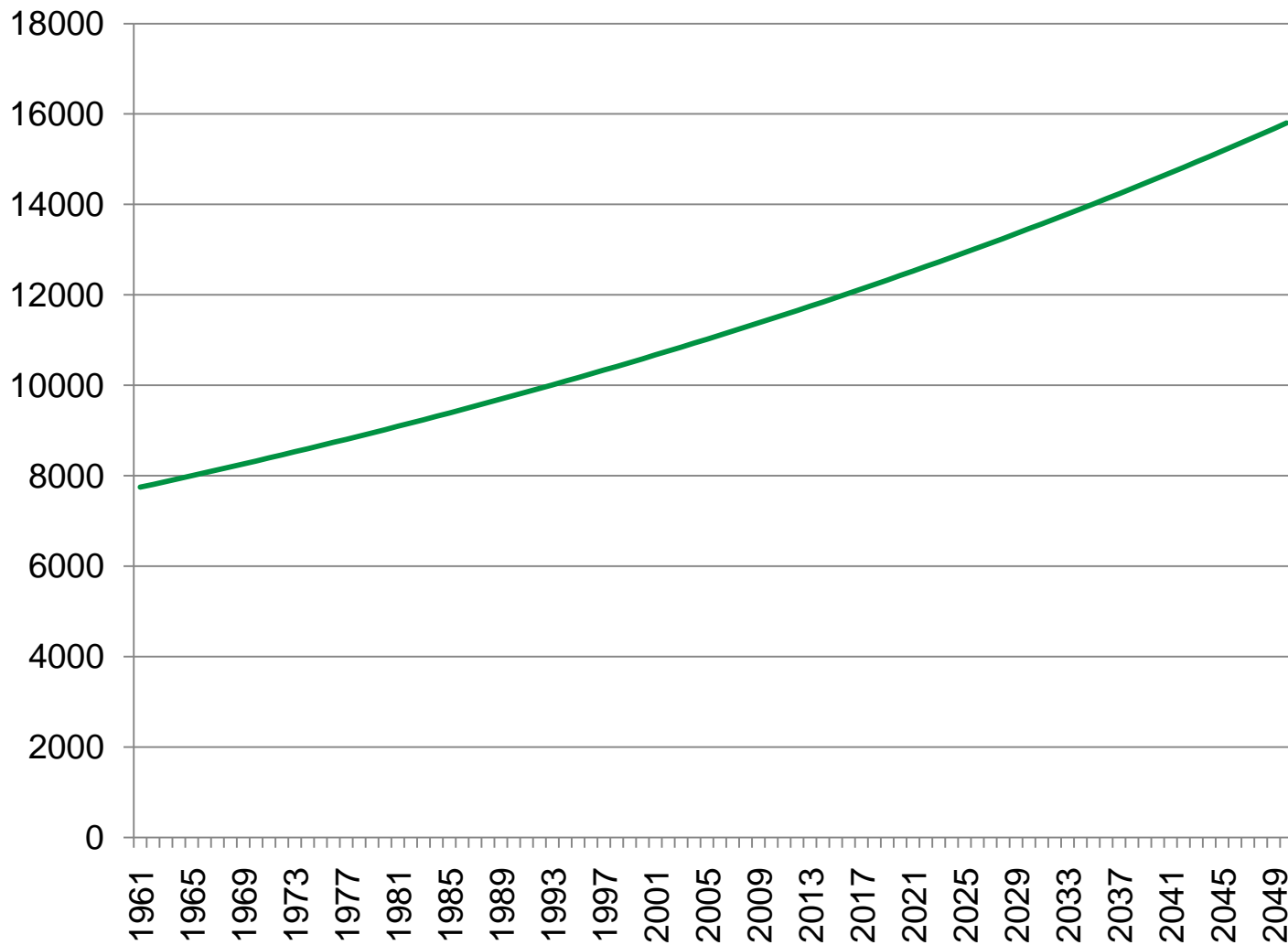

Fuente: Acosta 2010



Implicaciones de Política

“¿Por qué deberían los productores ganaderos en Centroamérica tomar acciones, que limitan su potencial de desarrollo económico, orientadas a reducir sus emisiones de GEI en beneficio de todo el planeta, cuando varios países industrializados y sectores con niveles de emisión mayores, no se han comprometido a implementar medidas similares, o por el contrario se comportan de manera opuesta incrementando sus niveles de emisión?”



Implicaciones de Política

- Mecanismo basados en el precio:
 - Impuestos
 - Subsidios

- Mecanismo no basados en precios:
 - Desarrollo de regulaciones ambientales
 - Creación de incentivos financieros
 - Promoción de líneas de investigación específicas
 - Fortalecimiento de los sistemas de extensión



Desafíos para un Desarrollo Institucionalmente Sostenible de SSP

- Posicionar el tema de desarrollo sostenible en la agenda política.
- Desarrollo de incentivos económicos y normativos
- Fortalecimiento Institucional
- Fortalecimiento del componente SSP al interior de los servicios de extensión.
- Desarrollo de instrumentos de análisis financiero
- Líneas de crédito especiales.
- SPP adaptados a las características del pequeño productor.



Conclusiones

- El número de cabezas de ganado en la región se ha incrementado de manera significativa en los últimos años.
- El número de hectáreas en pastos en Centroamérica se incrementará en un 54% para el 2050
- El desarrollo de sistemas silvopastoriles es un mecanismo que puede ser utilizado para incentivar un desarrollo más sostenible del sector ganadero.
- Sin embargo su nivel de sostenibilidad dependerá de la capacidad que poseen los países para abordar de manera simultánea diferentes desafíos institucionales.



Gracias.

